Tenda

sua próxima conquista

Book de Investimento

Regional: RS

Projeto: Gran Miami

Data Comitê: 26/05/2025

One Page – Gran Miami

[1]

Cidade	Porto Alegre	**Mancha de demanda**	- PZN - Porto Alegre Zona No
Regional	RS	**Cluster MPR**	3 - Verde
Cenário de Aprovação	Aprovação	**Tipo de Aprovação**	Consolidado
Fase Anterior	N/A		
Tipo de Comitê	Investimento	**Versão da VF**	Versão 1.0: Mai

Unidades (% Vagas)	564 (14%)	**CA Máx | Proj**	2,0 | 1,0
Tipologia	F2E - Concreto	**Escritura**	mar-26
Fases	2 fases	**Lçto | Duração (m)**	mai/26 | 46

[2]

Valor Líquido do Terreno (% VGV)	12.619 (9,4%)	**Un. Perm. Fís (% Ter)**	0 (0,0%)
Cash (Correção)	0 (N.A.)	**%VGV Perm Fin Líquida (% Ter)**	9,4% (100,0%)
Valor R$/m²	650	**VAR (%VGV)**	000 (0,0%)

[3]

Custo Construção (%VGV)	60.122 (44,8%)	**Indireto Unit.**	20.772
Prazo da Obra (meses)	18	**Torre Unit.**	59.041
Custo Total Unit. | Corrigido (LPU):	106.599 | 106.052 (90)	**Infra Unit.**	18.350
Início de Obra	nov-26	**Fundação Unit.**	6.872

[4]

Preço Nominal Unit.	238.029	**VSO**	16
Preço Raso Unit.	218.265	**Referência**	Vision
Avaliação Unit.	249.929	**Renda (% em RET 1%)**	3769.13 (19%)

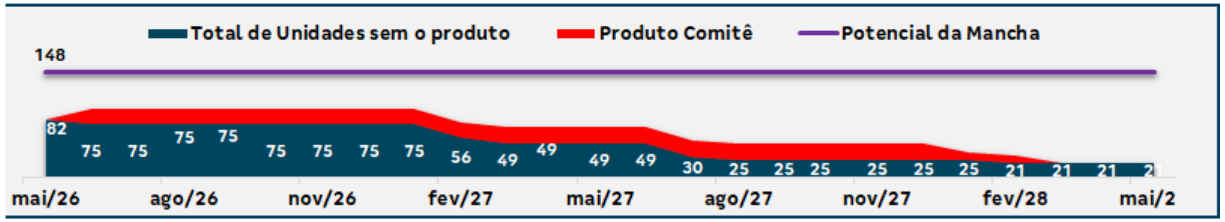

[5]

LI (Régua):	**20,1% (20,0%)**	**Margem Bruta Econômica:**	37,7%
LI Resiliência:	7,8% (N/A)	**Margem Rasa Econômica:**	31,4%
Margem Bruta REF:	41,6%	**Margem Contribuição Econômica:**	27,3%
Margem Rasa REF:	**36,3%**	**Exposição (% VGV):**	10.618 (7,3%)
TIR:	120,8%	**VGV Total:**	134.248
Payback Contingente (21 m) :	**19 m/ (-2 m)**	**Ger. Caixa 12 meses (R$):**	(1.590)
Payback Consolidado:	19	**Ger. Caixa 24 meses (R$):**	(8.397)

Destaques

[1] Terreno em **região destacada da Zona Norte de Porto Alegre,** na Rua Irmão Norberto Francisco Rauch, próximo do América Residence (T+4 entregue pela Tenda em 2024), local de empreendimentos de médio padrão da MRV e da Rossi. A região é próxima da PUC (Pontifícia Universidade Católica do RS), de supermercados, restaurantes e das principais avenidas de ligação da Zona Norte com o Centro (Av. Protásio Alves e Ipiranga).

O projeto é composto de 1 condomínio de 564 uhs com 78 vagas (14%).

- Uma laje com capacidade para acrescer 50 vagas de estacionamento ao projeto (+10%) foi orçada com 3 empresas pelo custo médio de R$ 22,2k/vaga. Para este comitê não foi considerada a sua implantação, que será melhor estudada tanto a nível de projeto quanto a nível de comercialização durante o desenvolvimento imobiliário.

- O projeto foi concebido em 2 fases, e será analisado o lançamento em fase única durante o período de desenvolvimento imobiliário.

O empreendimento contará com varanda em uma das faces de cada torre, lazer externo robusto como: piscina, quadra poliesportiva, praça de chegada, além de lazer interno em todas as torres (salão de festas gourmet, fitness interno, brinquedoteca, espaço saúde e espaço teen).

[2] Negócio em permuta financeira com fração de 10,0%, no valor estimado de **R$ 14.640.000,00.**

VGV mínimo garantido, **sem correção,** no valor de R$ 13.176.000,00
Seguro Permuta em favor do Vendedor;
CVC assinado em NOV/24, com cláusulas de 18 meses a partir da assinatura;
Corretagem de 5% do valor do terreno;

[3] A viabilização de solução de fundação das **torres em estaca hélice contínua** contribuiu para a manutenção do custo geral do empreendimento.

[4] O terreno mantém a consolidação da regional na mancha da Zona Norte de POA, sendo o primeiro empreendimento Gran na cidade.

[5] Projeto entrega os financials mínimos exigidos pela companhia:
- LI: 20,0%
- Payback Contingente: 19 meses
- Margem Bruta Econômica: 38%

***Valores em R$ 1000**

Pareceres

Análise da Mancha e Implantação

Prospecção

Operações

Inteligência de Mercado

Financeiro

Anexos

Pareceres

Área	Riscos Associados	Parecer	Criticidade
Jurídico	Due diligence favorável à aquisição concluída em mai/25, pendente a Ata Autorizativa para Venda assinada.	Ok com ressalvas	
Legalização	Aguarda ok do COMAER para implantação de verticalizado (necessário para aprovação no município) / Para o projeto aprovado/licenciado, a matrícula deverá ter descrição idêntica à do projeto aprovado em concordância com o alinhamento definitivo.	Ok	
Produto	O projeto precisa ser protocolado até dezembro/2025, para obter os benefícios da PLCE 011/2024, que garante o gabarito livre, desde que respeite a altura máxima permitida pelo COMAER. A altura máxima permitida pelo zoneamento é de 18m (T+5).	Ok	
GETEC	Sem riscos associados	Ok	
Logística	Sem riscos associados	Ok	
Inteligência de mercado	IM avalia o Preço Vision como factível.	Ok	
Comercial/Ciclo	Acreditamos que o Preço é Possível, devido ao histórico da mancha.	Ok	
Estudos Econômicos	Ok, sem riscos	Ok	

Pareceres

Análise da Mancha e Implantação

Prospecção

Operações

Inteligência de Mercado

Financeiro

Anexos

Localização Macro

Rossi (Entorno imediato): R$ 500,0k

Open Alto Ipiranga (Faixa 3): R$ 290,0k

Mancha de Demanda

MANCHAS DE DEMANDA

- PZN – Porto Alegre Norte + Alvorada

Lançamento

1. Parque Paris
2. Quinta do Lago

LandBank

3. Quintana Parque
4. Estância do Sol
5. Solar do Bosque
6. Dallaesquina
7. Gran Boulevard
8. Alto da Encosta
9. Alvorecer Village
10. Sonata
11. Monte Verde
12. Gran Miami

Cluster MPR – (Comitê)

- Cluster 3 - Verde

Região

Capital

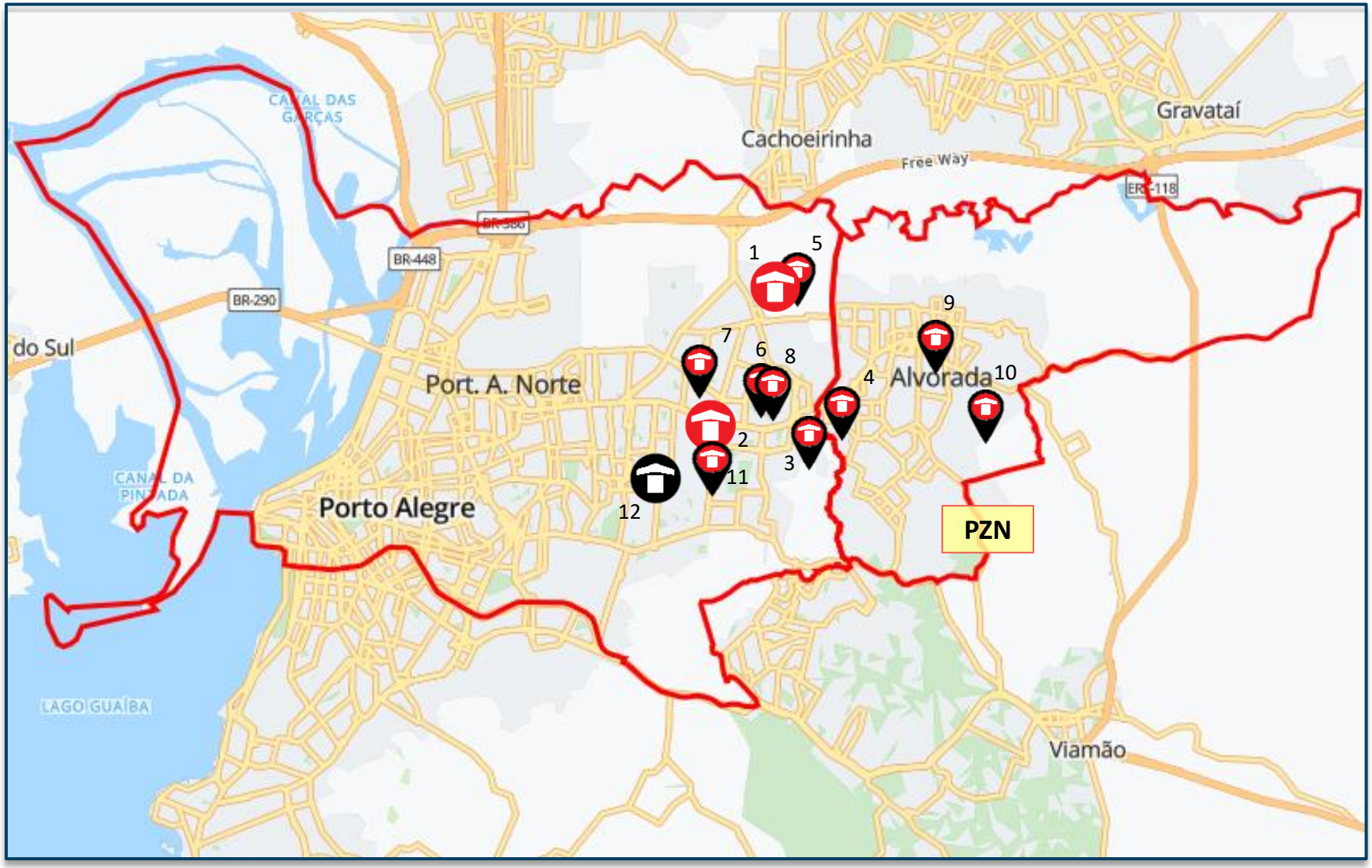

Lançados *LandBank* *Comitê*

PRODUTO

Empreendimento GRAN MIAMI
Investimento

Informações Gerais – Condomínio Único		
Terreno	Área terreno	20.685,50m²
	Menor poligonal	20.650,17m²
	App/fna	Sim / Sim
	Reserva de calçada/ melhoramento víario	Não
	Área liquida	13.324,97m²
	Zoneamento	Subunidade 01
	Ca máximo	2,0
	Ca projetado	0,97
	Gabarito máximo	Livre (PLCE 011/2024)
Geral	Total uh	564
	Total de vagas	14%
Tipologia	Tipologia	Modular com elevador
	Gabarito	T+15
	Lâmina	01 14PP | 01 12PP | 01 10PP
	Área privativa	35,52m² e 35,59m²
Condomínio	Unidade pcd	17
	Unidade lazer|técnica |Adm	08 | 03 | 01
	Torre	03
	Fase	02
Lazer	Lazer coberto	Salão de festas com churrasqueira, churrasqueira gourmet, fitness, brinquedoteca, salão de festas gourmet, espaço saúde e espaço teen.
	Lazer descoberto	Piscina média, chimarródromo, quadra P poliesportiva, praça de chegada, fitness, play baby, kids e pet.

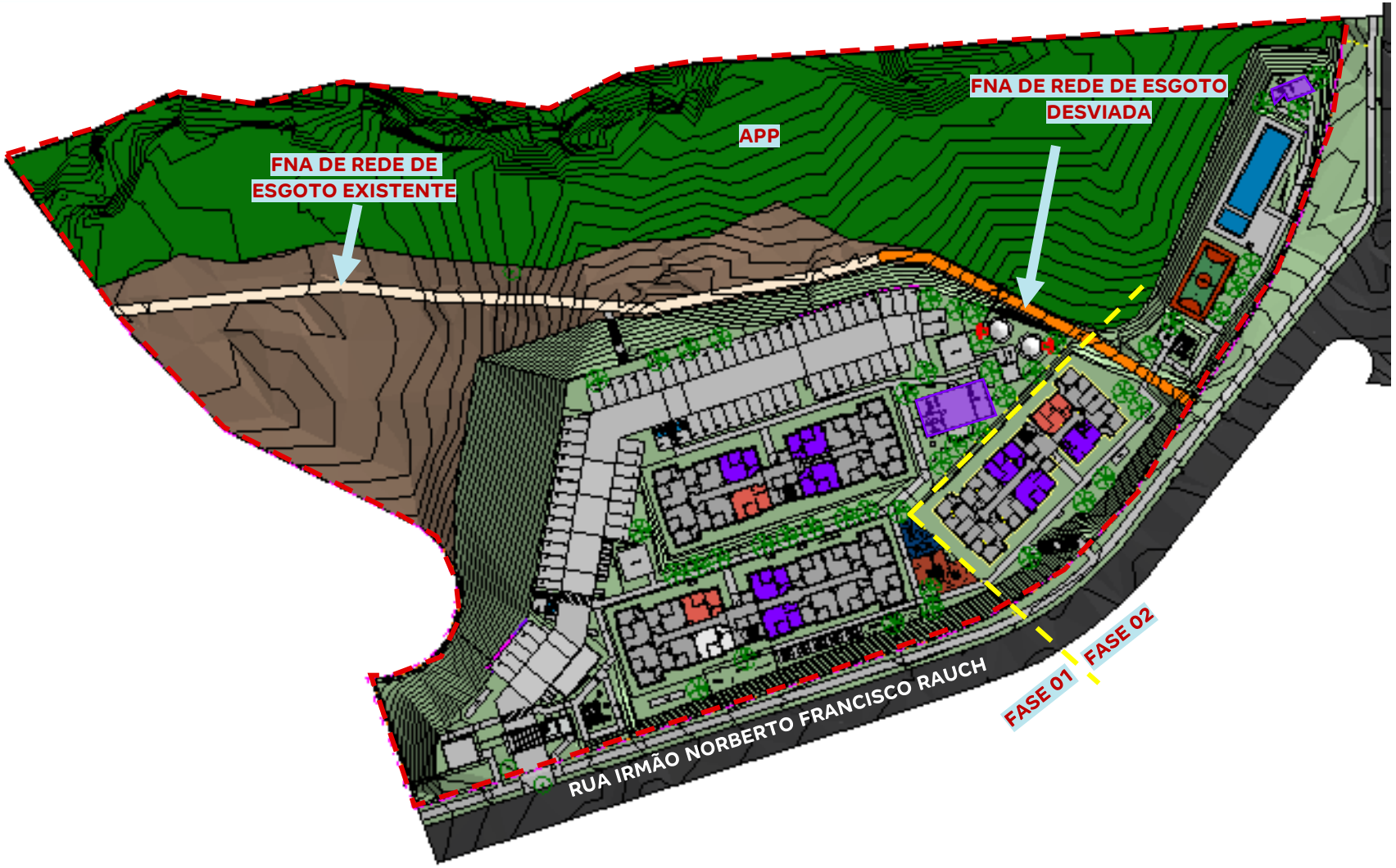

PRODUTO

Empreendimento GRAN MIAMI
Investimento

	Descrição	Criticidade	Parecer
Usabilidade	**Limite supercondomínio**		-
	Acesso		-
	Percurso do pedestre até torre		-
Diferencial produto	**Atributos Infra**	Sim	Piscina e quadra poliesportiva P
	Atributos Torre	Sim	Varanda
	Edifício Garagem	Não	-

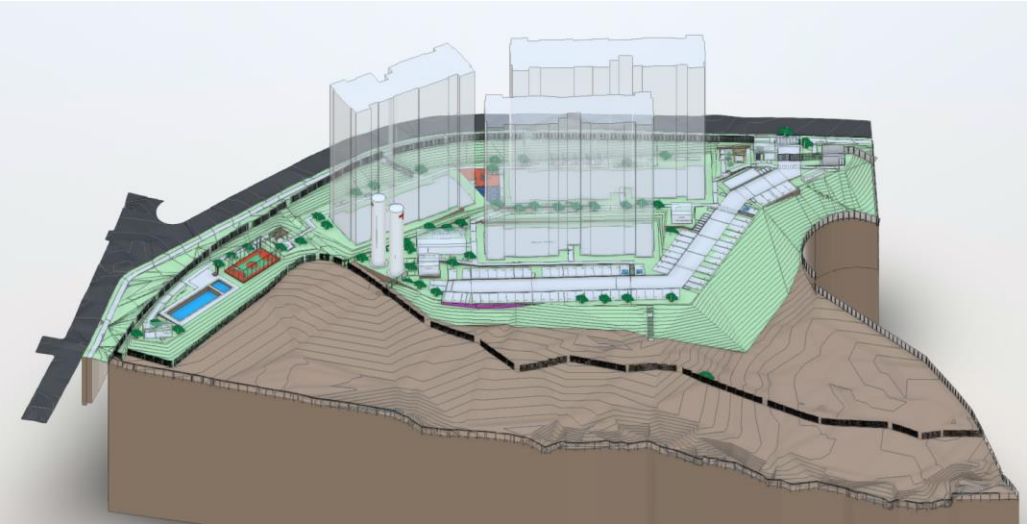

Acesso

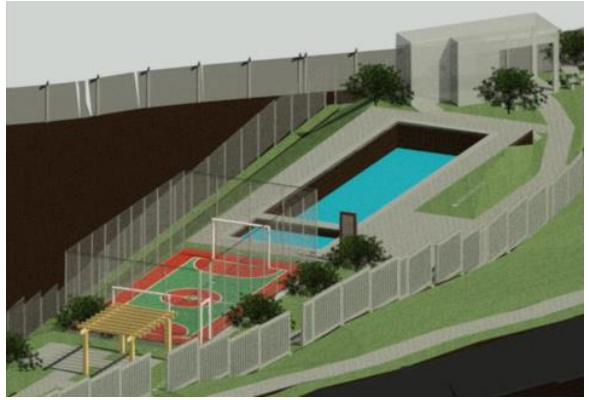

Chimarródromo, quadra P, piscina e churrasqueira gourmet

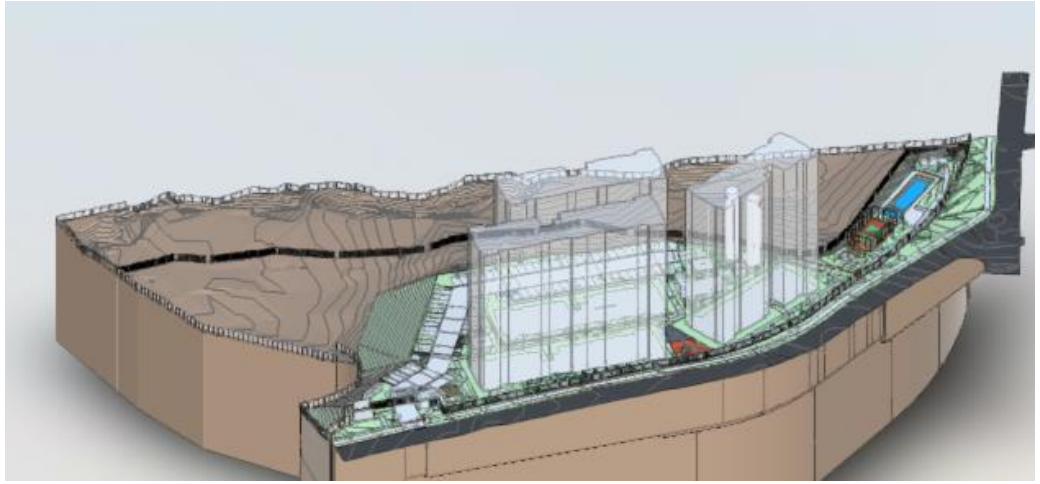

Vista aérea

Pareceres

Análise da Mancha e Implantação

Prospecção

Operações

Inteligência de Mercado

Financeiro

Anexos

Condições do Negócio

- **VALOR DO NEGÓCIO**
- **R$ 14.640.000,00 (10,00% do VGV)**

- **CONDIÇÃO**
- Permuta financeira no percentual de 10,0% do VGV, correspondente ao valor de R$ 14.640.000,00;
- Desconto de selling de até 6,0% sobre os pagamentos de permuta financeira;
- VGV mínimo garantido no valor de R$ 13.176.000,00, sem correção, a ser integralizado em até 12 meses do habite-se da última fase;

- **PRAZOS CONTRATUAIS – CVC assinado em NOV/2024**
- Cláusulas suspensivas com prazo de vencimento de 120 dias da assinatura do instrumento (não superado até o presente momento);
- Cláusulas resolutivas com início a partir do vencimento das condições suspensivas com prazo de 14 meses, podendo ser prorrogado por mais 6 meses, totalizando 20 meses;
- Protocolo de projeto em até 6 meses da superação das suspensivas;
- Protocolo da Incorporação Imobiliária no prazo de até 90 dias da lavratura da Escritura;
- Lançamento Comercial no prazo de até 90 dias da obtenção do RI, podendo ser desdobrado em até 03 (três) fases, respeitando o prazo de 18 meses entre as fases.
- Obra deverá ser executada no prazo de até 56 meses do término da carência da incorporação;

- **CORREÇÃO MONETÁRIA**
- Não incide correção monetária sobre os valores da permuta financeira;

- **INTERMEDIAÇÃO IMOBILIÁRIA**
- Intermediação a ser paga no percentual de 5% do preço do terreno, correspondente ao valor estimado de R$ 732.000,00;

- **GARANTIAS**
- **Em favor da Tenda:** N.A.
- **Em favor do Vendedor:** Seguro Permuta no valor estimado de R$ 430.000,00.

➢ CONDIÇÕES RESOLUTIVAS PARA ECV

(i) a não obtenção das anuências de todos os confrontantes do IMÓVEL no eventual procedimento de retificação de área do mesmo, nos termos do art. 213, II da Lei Federal nº 6.015/1973, gerando judicialização do procedimento e inviabilizando a implantação do EMPREENDIMENTO no tempo planejado;

(ii) a existência de ação de desapropriação, ou procedimento extrajudicial de desapropriação e/ou declaração de utilidade pública, ou previsão de implantação de vias públicas que objetive o IMÓVEL ou parte deles de modo a prejudicar ou inviabilizar a implantação do EMPREENDIMENTO conforme projetado pela COMPRADORA;

(iii) a existência de qualquer apontamento nos documentos e certidões forenses da PERMUTANTE que objetive, onere e/ou possa trazer vício à cadeia dominial do IMÓVEL e/ou possa reduzir a PERMUTANTE, seus sócios, ou as empresas das quais faça parte, ao estado de insolvência civil e/ou recuperação e/ou falência, ou que traga insegurança jurídica na operação objeto deste instrumento, a critério da COMPRADORA;

(iv) a não viabilidade das redes de água e esgoto existentes no local, que sejam tidas como insuficientes a garantir a vazão necessária às unidades autônomas que comporão o EMPREENDIMENTO pretendido na data do seu lançamento, mesmo depois de promovidas obras de melhoria que venham a ser solicitadas pelas concessionárias;

(v) impossibilidade da realização do estudo de passivo ambiental ou existência de qualquer tipo de contaminação do solo, subsolo e águas do IMÓVEL, bem como qualquer outro tipo de passivo ambiental e/ou impossibilidade de remoção de árvores que comprometam o EMPREENDIMENTO que a COMPRADORA pretende desenvolver no IMÓVEL;

(vi) o não aperfeiçoamento de uma ou mais das condições resolutivas, relativas ao terreno e/ou ao EMPREENDIMENTO, abaixo relacionadas:

a) Análise positiva da viabilidade técnica e/ou financeira do EMPREENDIMENTO;

b) Análise positiva da viabilidade comercial do EMPREENDIMENTO, que deverá ocorrer em até 30 dias corridos da emissão do alvará de construção e do licenciamento ambiental do EMPREENDIMENTO.

c) Não apuração de condições técnica e eventualmente impeditivas do IMÓVEL;

d) Análise jurídica positiva da documentação elencada no ANEXO I.

➢ CONDIÇÕES RESOLUTIVAS PARA ECV

(vii) falta de obtenção do alvará de construção do EMPREENDIMENTO a ser desenvolvido no IMÓVEL e emissão das demais licenças pertinentes por motivo não imputável à COMPRADORA;

(viii) emissão de ato do Poder Público que impeça a apresentação e aprovação de novos projetos imobiliários no IMÓVEL;

(ix) verificação da existência de qualquer medida ou ação, ainda que preparatórias, que comprovadamente impeçam a livre disposição dos bens da PERMUTANTE, ou de qualquer exigência insanável junto ao Registro Geral de Imóveis competente;

(x) constatação de motivos de força maior que impliquem a impossibilidade da transmissão do bem ou de nele vir a ser construído o EMPREENDIMENTO imobiliário projetado pela COMPRADORA;

(xi) qualquer alteração na legislação que implique reduçãO do potencial construtivo do IMÓVEL;

(xii) a inviabilidade de contratação de financiamento pela instituição financeira para construção do EMPREENDIMENTO antes mencionado, consoante os termos e condições do Programa do Governo Federal Minha Casa Minha Vida regulado pela Medida Provisória 1.162/2023 ou qualquer outro programa que venha a substituí-lo;

(xiii) a existência de quaisquer ônus reais e fiscais, dúvidas, dívidas, ações, execuções, protestos, penhoras, indisponibilidades ou pendências de qualquer natureza sobre o IMÓVEL, que impeça a legalização do EMPREENDIMENTO, transmissão através da Escritura Pública de Compra e Venda ou a contratação do financiamento à produção do EMPREENDIMENTO com a Caixa Econômica Federal; e,

(xiv) se for verificada a existência de alguma determinação, judicial ou administrativa, da Prefeitura Municipal, Órgão ambiental estadual, municipal, federal, concessionárias ou demais órgãos envolvidos nos licenciamentos para edificações, bem como do Ministério Público, ou ainda a ocorrência de qualquer impedimento ambiental, jurídico, técnico, financeiro e/ou comercial que impacte na viabilidade parcial ou total do EMPREENDIMENTO pretendido para o IMÓVEL.

Pareceres

Análise da Mancha e Implantação

Prospecção

Operações

Inteligência de Mercado

Financeiro

Anexos

Custo de Construção

	GRAN MIAMI FASE 1 CEN01| REV00	GRAN MIAMI FASE 2 CEN01| REV00	GRAN MIAMI CEN01 | REV00 CONSOLIDADO	COND 1 FASE 1 BOTÂNICO CEN01 | REV00	COND 1 FASE 2 BOTÂNICO CEN01 | REV00	COND 1 CONSOLIDADO BOTÂNICO CEN01 | REV00
Torres	2	1	3	2	1	3
Unidades Construídas	416	160	416 | 160	480	224	480 | 224
Unidades Vendidas	408	156	408 | 156	476	222	476 | 222
Total Unidades Vendidas	408	156	564	476	222	698
Unidades Varanda	188	75	263	154	70	224
Unidadaes Churrasqueira	160	80	240	72	36	108
Unidades Varanda e Churrasqueira	87	45	132	56	28	84
Condomínios (qta.)	1	1	1	1	1	1
Cidade	Porto Alegre - RS	Porto Alegre - RS	Porto Alegre - RS	Canoas - RS	Canoas - RS	Canoas - RS
Produto / Selo	F2E MODULAR	F2E MODULAR	F2E MODULAR	F2E MODULAR	F2E MODULAR	F2E MODULAR
Tipologia	1 Torre | T+15 | 12PP | CE2A	1 Torre | T+15 | 10PP | CE1A	1 Torre | T+15 | 12PP | CE2A	1 Torre | T+15 | 14PP | CE2A	1 Torre | T+15 | 14PP | CE2A	2 Torres | T+15 | 14PP | CE2A
Tipologia	1 Torre | T+15 | 14PP | CE2A	-	1 Torre | T+15 | 14PP | CE2A	1 Torre | T+15 | 16PP | CE3A	-	1 Torre | T+15 | 16PP | CE3A
Tipologia	-	-	1 Torre | T+15 | 10PP | CE1A	-	-	-
Projeto Infra	AP	AP	AP	AP	AP	AP
Projeto Torre	AP	AP	AP	AP	AP	AP
Mês Base	maio-25	maio-25	maio-25	abril-25	abril-25	abril-25
Incc	1.178,386	1.178,386	1.178,386	1.178,386	1.178,386	1.178,386
LVS	março-25	março-25	março-25	fevereiro-25	fevereiro-25	fevereiro-25
Indiretos	março-25	março-25	março-25	fevereiro-25	fevereiro-25	fevereiro-25
Base de Preço	LPU 90	LPU 90	LPU 90	LPU 89	LPU 89	LPU 89
Takt	2x2	2x2	2x2	2x2	2x2	2x2
Prazo (mês)	18	13	18 | 13	23	16	23 | 16
CUSTO TOTAL I	R$ / UND R$ 107.202	R$ / UND R$ 104.442	R$ / UND R$ 106.438	R$ / UND R$ 107.632	R$ / UND R$ 103.336	R$ / UND R$ 106.266
Indireto	R$ 19.765	R$ 23.406	R$ 20.772	R$ 20.901	R$ 21.719	R$ 21.161
Torre	R$ 59.007	R$ 59.131	R$ 59.041	R$ 56.424	R$ 56.707	R$ 56.514
Infra	R$ 19.810	R$ 14.531	R$ 18.350	R$ 16.827	R$ 12.438	R$ 15.431
Fundação	R$ 6.793	R$ 7.077	R$ 6.872	R$ 12.799	R$ 12.186	R$ 12.604
EEE						
ETE						
Contenção	R$ 237		R$ 172			
Terraplenagem	R$ 1.589	R$ 297	R$ 1.232	R$ 681	R$ 285	R$ 555
CUSTO TOTAL II	R$ 120	R$ 120	R$ 120	R$ 2.377	R$ 2.377	R$ 2.377
Urbanização						
Drenagem						
Extensão de Rede Elétrica						
Extensão de Rede Hidráulica	R$ 120	R$ 120	R$ 120	R$ 2.377	R$ 2.377	R$ 2.377
CUSTO TOTAL III						
Incorridos						
CUSTO TOTAL IV						
Aprendizado						
CUSTO TOTAL V						
Atualização por INCC						
CUSTO TOTAL I+II	R$ 107.322	R$ 104.562	R$ 106.558	R$ 110.009	R$ 105.713	R$ 108.643
CUSTO TOTAL I AO V	R$ 107.322	R$ 104.562	R$ 106.558	R$ 110.009	R$ 105.713	R$ 108.643

Custo de Construção

	GRAN MIAMI CEN01 | REV00 CONSOLIDADO	COND 1 CONSOLIDADO BOTÂNICO CEN01 | REV00	
Torres	3	3	
Unidades Construídas	416 | 160	480 | 224	
Unidades Vendidas	408 | 156	476 | 222	
Total Unidades Vendidas	564	698	
Unidades Varanda	263	224	
Unidadaes Churrasqueira	240	108	
Unidades Varanda e Churrasqueira	132	84	
Condomínios (qta.)	1	1	
Cidade	Porto Alegre - RS	Canoas - RS	
Produto / Selo	F2E MODULAR	F2E MODULAR	
Tipologia	1 Torre | T+15 | 12PP | CE2A	2 Torres | T+15 | 14PP | CE2A	
Tipologia	1 Torre | T+15 | 14PP | CE2A	1 Torre | T+15 | 16PP | CE3A	
Tipologia	1 Torre | T+15 | 10PP | CE1A	-	
Projeto Infra	AP	AP	
Projeto Torre	AP	AP	
Mês Base	maio-25	abril-25	
Incc	1.178,386	1.178,386	
LVS	março-25	fevereiro-25	
Indiretos	março-25	fevereiro-25	
Base de Preço	LPU 90	LPU 89	
Takt	2x2	2x2	
Prazo (mês)	18 | 13	23 | 16	
CUSTO TOTAL I	R$ / UND R$ 106.438	R$ / UND R$ 106.266	DIF R$ 173
Indireto	R$ 20.772	R$ 21.161	-R$ 389
Torre	R$ 59.041	R$ 56.514	**R$ 2.527**
Infra	R$ 18.350	R$ 15.431	**R$ 2.919**
Fundação	R$ 6.872	R$ 12.604	-R$ 5.732
EEE	R$ 0	R$ 0	R$ 0
ETE	R$ 0	R$ 0	R$ 0
Contenção	R$ 172	R$ 0	R$ 172
Terrapplenagem	R$ 1.232	R$ 555	**R$ 677**
CUSTO TOTAL II	R$ 120	R$ 2.377	-R$ 2.257
Urbanização	R$ 0	R$ 0	R$ 0
Drenagem	R$ 0	R$ 0	R$ 0
Extensão de Rede Eletrica	R$ 0	R$ 0	R$ 0
Extensão de Rede Hidráulica	R$ 120	R$ 2.377	-R$ 2.257
CUSTO TOTAL III	R$ 0	R$ 0	R$ 0
Incorridos	R$ 0	R$ 0	R$ 0
CUSTO TOTAL IV	R$ 0	R$ 0	R$ 0
Aprendizado	R$ 0	R$ 0	R$ 0
CUSTO TOTAL V	R$ 0	R$ 0	R$ 0
Atualização por INCC	R$ 0	R$ 0	R$ 0
CUSTO TOTAL	R$ 106.558	R$ 108.643	-R$ 2.084

TORRE

+564 | Vertical (LVS Mar/25 x Fev/25)
+565 | Cerâmica (Municipalidade)
+173 | Esquadrias de Alumínio e Ferro (Varanda – **Gran Miami** 47% | **Botânico** 32%)
+661 | Churrasqueira (Automatização/Exaustão – **Gran Miami** 43% | **Botânico** 15%)
+219 | Elevador (Projeto)

Gran Miami: 10PP – 2 elev. – vel 1,5 | 12PP – 3 elev. – vel 1,5 | 14PP – 3 elev. – vel 1,75
Botânico: 14PP – 3 elev. – vel 1,75 | 16PP – 3 elev. – vel 1,75

INFRA

-871 | Outros Revestimentos de Piso (**Gran Miami** 13% vaga – **Botânico** 27% vaga)
+540 | Esq. de Ferro (Projeto)
+550 | Anexos (Projeto)
+1.585 | Enterrados (Municipalidade)
+569 | Instalações (Média F2E LVS Mar/25 x Média F2E LVS Fev /25)

FUNDAÇÃO

-5.732 | Projeto (**Gran Miami:** Hélice ø60, ø70 e ø80cm e L=15m – **Botânico:** Raiz ø40 e 45cm e L=10~16m)

TERRAPLENAGEM

+677 | Projeto
Gran Miami: Corte- 5.999m³ | Aterro- 9.116m³
Botânico: Corte- 97m³ | Aterro- 3.498m³

Operações

SISTEMA DE ABASTECIMENTO DE ÁGUA
Existe viabilidade técnica para abastecimento de água, condicionando a ligação na rede existente, em frente ao endereço do empreendimento.

SISTEMA DE ESGOTAMENTO SANITÁRIO
Existe viabilidade técnica de esgoto, considerado a FNA com condução dos efluentes para a rede de coleta cloacal de fundos que incide no lote e condicionando a apresentação de projeto do desvio previsto da rede existente no lote.

SISTEMA DE DRENAGEM
Descarte para a rua Irmão Noberto Francisco Rauch, condicionando a previsão de controle de drenagem (bacia de amortização).

SISTEMA DE ABASTECIMENTO DE GÁS
Abastecimento por GLP.

SISTEMA DE ABASTECIMENTO ELÉTRICO
Viabilidade não foi emitida.

TERRENO

URBANIZAÇÃO
Considerado execução da calçada na testada do condomínio.

Operações

Matriz Risco Concessionária	
Água	Nível 3
Esgoto	Nível 3
Drenagem	Nível 3
Elétrica	Nível 5
Gás	NA
Urbanização	NA

LEGENDA		
Nível	Tipo	Status
1	Com Diretriz	Conclusiva
2		Conclusiva com projeto aprovado
3		Conclusiva sem projeto aprovado
4		Não Conclusiva
5	Sem Diretriz	-
NA	-	Não aplicável

Água:
- Viabilidade emitida em 01/2025, com validade em 01/2027.

Esgoto:
- Viabilidade emitida em 01/2025, com validade em 01/2027.

Drenagem:
- Viabilidade emitida em 01/2025, com validade em 01/2027.

Elétrica:
- Não há viabilidade técnica emitida;
- No pedido de ligação definitiva a concessionária pode vir a cobrar reformas necessárias, caso a infraestrutura existente não seja suficiente.

Gás:
- Empreendimento com GLP.

Urbanização:
- Considerado execução da calçada na testada do condomínio.

Fundação:
- Realizada campanha de sondagem contemplando 10 furos.
- Considerada estaca hélice, com ø60, ø70 e ø80cm e profundidade de 16 m.

Logística

CHURRASQUEIRA GOURMET
FNA REDE DE ESGOTO CLOACAL EXISTENTE
SALÃO DE FESTAS
SUBESTAÇÃO 02
PISCINA
CASTELO D'ÁGUA D=3,80m H=21,80m
GERADOR
CASA DE BOMBAS
BLOCO 02 - T+15 - 12PP
BLOCO 03 - T+15 - 10PP
CHIMARRÓDROMO
SUBESTAÇÃO 01
CENTRAL DE GÁS 03
BLOCO 01 - T+15 - 14PP
CENTRAL DE GÁS 01
DEPÓSITO DE LIXO DESCOBERTO
CENTRAL DE GÁS 02
FASE 02
FASE 01

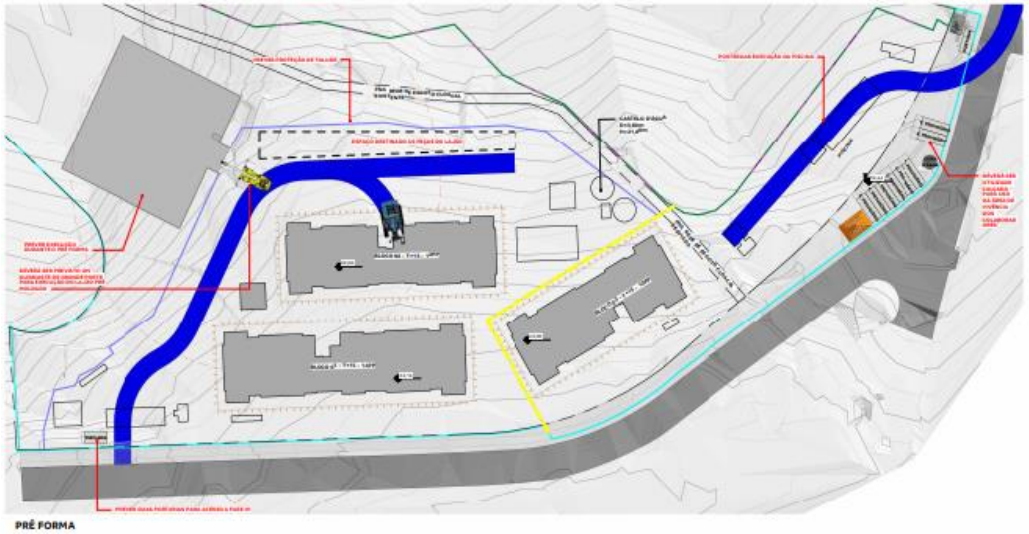
PRÉ FORMA

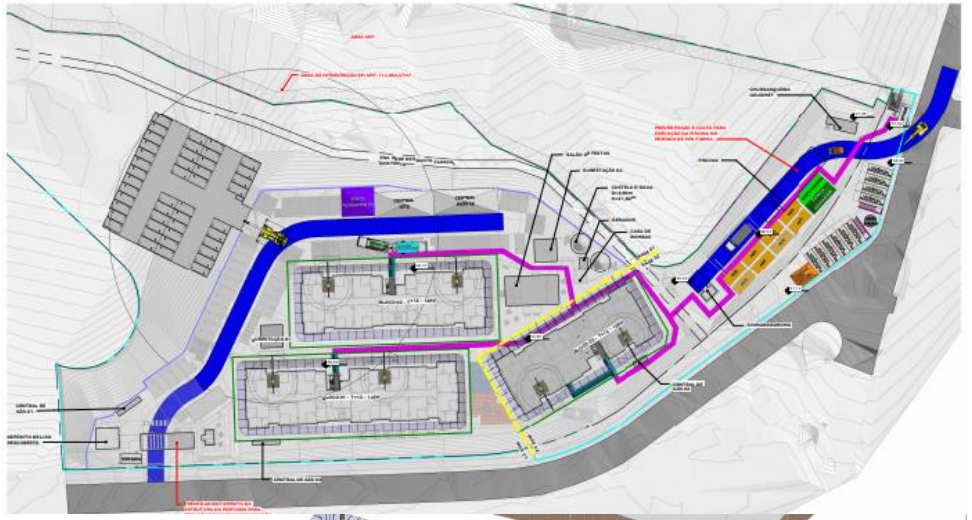

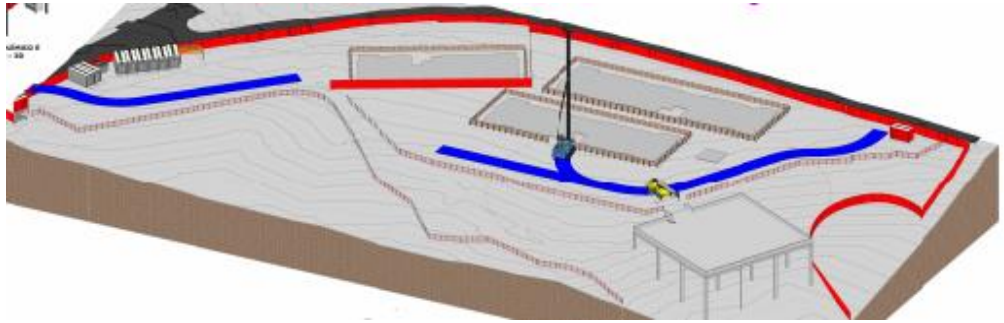

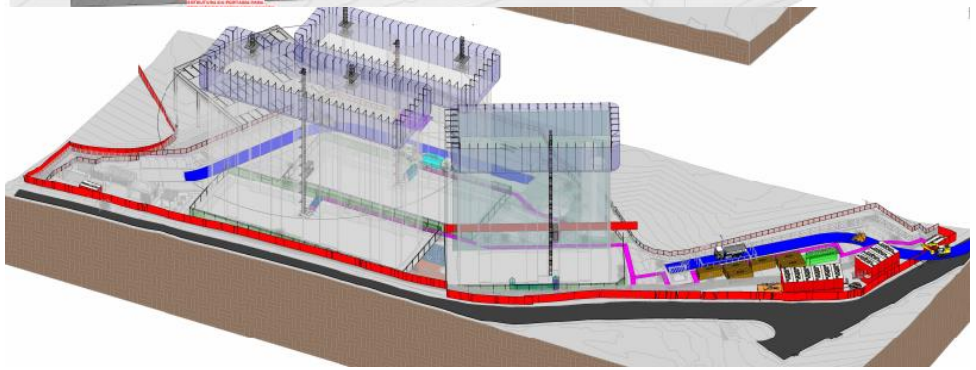

Pareceres

Análise da Mancha e Implantação

Prospecção

Operações

Inteligência de Mercado

Financeiro

Anexos

Demanda e Distribuição da Mancha

Potencial de Demanda			Lançados		Lançados + Landbank	
Mancha	CÓD.	Shr.	ANO	MÊS	ANO	MÊS
Porto Alegre Norte + Alvorada	PZN	52%	1.481	123	1.778	148

Empreendimento	Renda	Lançamento	ago/26	set/26	out/26	nov/26	dez/26	jan/27	fev/27	mar/27	abr/27	mai/27	jun/27	jul/27	ago/27	set/27	out/27	nov/27	dez/27	jan/28	fev/28	mar/28	abr/28	mai/28
Solar Do Bosque F1	2.200	jul-25	31	7																				
Monte Verde	2.859	out-25	26	26	26	26	26	26	26	26	26	7												
Alto Da Colina F1	2.171	jan-26	25	25	25	25	25	25	25	23														
Solar Do Bosque F2	2.200	ago-26		17	24	24	24	24	24	24	24	24	24	24	24	24	5							
Gran Miami	**3.720**	**ago-26**		**22**	**22**	**22**	**22**	**22**	**22**	**22**	**22**	**22**	**22**	**22**	**22**	**22**	**22**	**22**	**22**	**22**	**22**	**12**		
Gran Miami - F2	**3.720**	**fev-28**																				**10**	**10**	**10**
Alto Da Colina F2	2.171	fev-27								2	25	25	25	25	25	25	25	25	25	25	25	25	25	21
Total de Vendas Lançados			**0**	**0**	**0**	**0**	**0**	**0**	**0**	**0**	**0**	**0**	**0**	**0**	**0**	**0**	**0**	**0**	**0**	**0**	**0**	**0**	**0**	**0**
Total de Vendas Lançados + Landbank			**82**	**97**	**97**	**97**	**97**	**97**	**97**	**97**	**97**	**78**	**71**	**71**	**71**	**71**	**52**	**47**	**47**	**47**	**47**	**47**	**35**	**31**

Parecer de I.M sobre a mancha:

O projeto analisado em comitê está em linha com o potencial teórico de demanda calculado para a mancha. (Total Lanç + Landbank)

Canibalização:

Sem Risco de Canibalização

Gran Miami | Mapa Concorrência

		Gran Miami	Open Alto Do Ipiranga
		TENDA	Open
	Distância Tenda (km)		900m
Região 1 Km	População	19.822	19.645
	Dens. Demográfica	6.350	6.293
	Renda (R$)	6.646	6.484
	Classe Social	C2 (1.5k a 2.7k)	B2 (4.6k a 8.1k)
	PEA Dia	9.410	12.355
Quantitativo	Lançamento	ago/26	jul/24
	Unidades	408	320
	Estoque	408	111
	VSO	22	21
	Stockout	19	5
	Preço Nominal (R$)	234.820	283.948
	Preço CEF (R$)	185.512	227.159
	Renda Comprador (R$)	3.726	5.300
	Dif Tenda (R$)		-1.574
	Factibilidade		●
Qualitativo	Condomínios	1	1
	Torres	26	1
	Gabarito	T+3/ T+4	T+9
	Plantas (m²)	42,05m²	42,71m²
	Tipologia	2 Dorms	Não
	Opções	Não	Churrasqueira no apto
	Varanda	Não	Não
	Suite	Não	Não
	Dif. Entrega	Não	Não
	Vagas	31% de Vagas	100%
	Lazer	Churrasqueira, fitness, espaço cultivo, praça de jogos, playkids, playbaby, quadra gramada, área de piquenique, petplace e bicicletário.	Campo de Futebol, Piscina Aquecida, Praça, Salão de Jogos,

Farol Renda
● Acima de 300
● Entre 0 e 300
● Abaixo de 0

Diagnóstico Concorrência

Projeto Open Alto Ipiranga possui preço superior do estimado para o Gran Miami, tabela não tem separação de tipologia.

Simulação de Preço

Informações Viabilidade

Projeto:	Gran Miami									
Tipo:	**Faixa 2**		**Churrasqueira**		**Varanda**		**Vaga|Varanda**		**Vaga|Varanda|Churras**	
Método	**Vision**		**Vision**		**Vision**		**Vision**		**Vision**	
Avaliação	240.000		245.000		250.000		265.000		270.000	
Renda Inicial (VF)	3.091		3.393		4.198		4.578		4.597	
Renda Final*	-		-		-		-		-	
% RET1	50%		25%		0%		0%		0%	
Tipo:	**VF**	**R$**	**VF**	**R$**	**VF**	**R$**	**VF**	**R$**	**VF**	**R$**
Ato	0,87	2.736	0,77	2.648	0,88	3.756	0,80	3.756	0,80	3.756
FGTS	0,59	1.873	0,71	2.458	0,81	3.478	0,74	3.478	0,74	3.478
Financiamento	94,92%	163.304	96,09%	173.854	95,94%	187.256	95,33%	193.526	96,94%	199.094
Subsídio	211,48%	14.751	256,76%	9.063	134,41%	2.809	0,00%	0	0,00%	0
Prazo de Pró-soluto	23	23	23	23	23	23	23	23	23	23
Pró-Soluto	82,82%	21.392	77,20%	21.890	78,61%	27.576	87,87%	33.616	88,15%	33.864
Preço Raso (RS)	204.057	204.057	209.912	209.912	224.874	224.874	234.375	234.375	240.191	240.191
TCD	62,34%	19.425	57,77%	19.756	48,01%	20.317	44,03%	20.317	39,62%	18.360
VSO	7	7	5	5	6	6	1	1	3	3
Preço de Venda	**219.100**	**219.100**	**225.165**	**225.165**	**240.384**	**240.384**	**249.699**	**249.699**	**253.481**	**253.481**
Elasticidade	2,000%	2,000%	2,000%	2,000%	2,000%	2,000%	2,000%	2,000%	2,000%	2,000%
Preço de Venda Final	**223.482**	**223.482**	**229.669**	**229.669**	**245.191**	**245.191**	**254.693**	**254.693**	**258.551**	**258.551**
Preço Raso (R$)	**204.057**		**209.912**		**224.874**		**234.375**		**240.191**	
% de Raso	**91,31%**		**91,40%**		**91,71%**		**92,02%**		**92,90%**	
BP25 - Não Inflacionado	-		-		-		-		-	
BP25 - Inflacionado	-		-		-		-		-	

Análise de Preço

Informações Viabilidade

Projeto:	Gran Miami	
Tipo:	**Faixa 2**	
Método	**Vision**	
Avaliação	249.706	
Renda Inicial (VF)	3.757	
Renda Final*	-	
Tipo:	**VF**	**R$**
Ato	0,83	3.185
FGTS	0,71	2.753
Financiamento	95,78%	179.015
Subsídio	158,51%	7.290
Prazo de Pró-soluto	23	23
Pró-Soluto	81,52%	25.671
Preço Raso (RS)	217.913	217.913
TCD	53,15%	19.628
VSO	22	22
Preço de Venda	**232.791**	**232.791**
Elasticidade	2,000%	2,000%
Preço de Venda Final	**237.541**	**237.541**
Preço Raso (R$)	**217.913**	
% de Raso	**91,74%**	
Raso Todas as Fases	**218.267**	
Nominal Todas as Fases	**238.029**	

1

Análise de Riscos | Farol IM

IM avalia o Preço Vision como **factível**.

1) I.M está de acordo com o preço Vision, tendo em vista que, o projeto está em uma região com bons indicadores sociodemográficos, como renda e PEA/Dia, o mesmo também se encontra próximo de pontos de interesses como hospital, escola e etc, além disso projeto contará com atribuição de piscina de varanda no condomínio.
Conforme consta no slide "Panorama de Concorrência", Não mapeamos nenhum lançamento da concorrência dentro do MCMV na região.

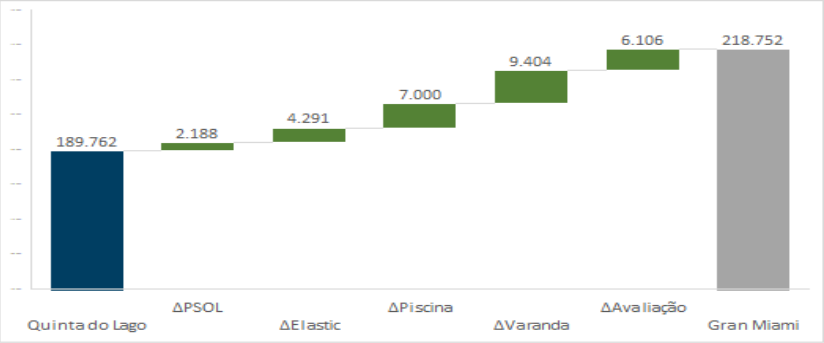

A bridge ao lado demonstra a construção do preço do projeto, preço desconsidera cheque moradia na construção.

	Preço Real					Preço Normalizado (23m)	
	Avaliação	Preço Raso	Renda Média	VSO	PSOL	Δ PSOL	Preço Raso
Quinta do Lago - Bolsena	**222.317**	**189.762**	**3.240**	**37**	**21**	**1.758**	**191.520**
Gran Miami	**249.706**	**217.913**	**3.757**	**22**	**23**	**-**	**217.913**

**Os preços da tabela ao lado desconsideram a utilização de cheques.

Vision

Nome Fase	Tipologia	Renda	Ato	FGTS	Cond.	Subsídio	PSOL	TCD	VSO	Nom. Pré	Avali.	Elast.	Nom. Pós	Raso Pós	PSOL (m)	RET1
Gran Miami - F2	Faixa 2	3.091	0,87	0,59	95,4%	211,5%	85,1%	64,0%	2	214.540	240.000	4,7619%	224.757	204.806	18	25%
Gran Miami - F2	Churrasqueira	3.393	0,77	0,71	97,1%	256,8%	79,3%	59,3%	3	220.500	245.000	4,7619%	231.000	210.709	18	25%
Gran Miami - F2	Varanda	4.198	0,88	0,81	97,9%	134,4%	80,7%	49,3%	2	234.506	250.000	4,7619%	245.673	224.806	18	0%
Gran Miami - F2	Vaga|Varanda	4.578	0,80	0,74	97,8%	0,0%	90,2%	45,2%	1	242.534	265.000	4,7619%	254.083	233.216	18	0%
Gran Miami - F2	Vaga|Varanda|Churras	4.597	0,80	0,74	99,1%	0,0%	90,5%	40,7%	2	246.264	270.000	4,7619%	257.991	239.134	18	0%

Entorno

Distâncias - Mobilidade

- Av. Protásio Alves – 1,4 km
- Av. Ipiranga – 1,2 km
- A. Bento Gonçalves – 1, km

Raio 2,5 Km

- Supermercado Gauchão
- Hospital Independência
- Mac Donalds Protásio
- Atacado Cestto

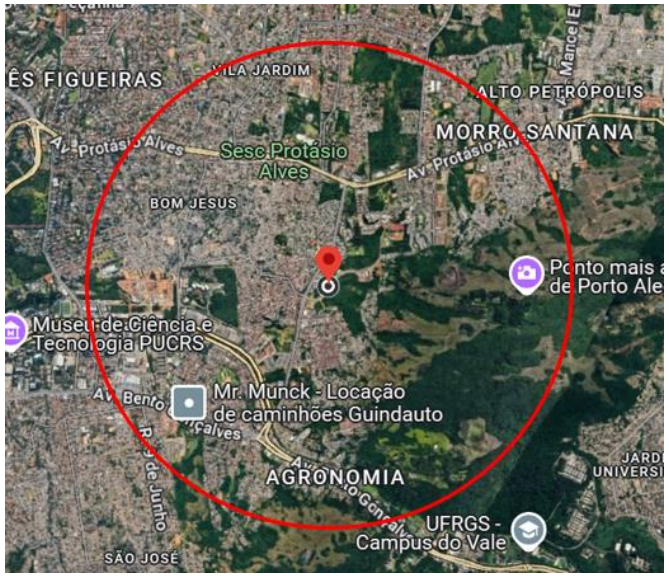

Concorrência

Open Alto do Ipiranga (Open) – 700 m

- Preço Cheio (UH 2dorm mais barata): R$ 281.349,66
- Avaliação: R$ 280.000
- Renda: R$ 4.700
- Estoque: 86
- 84% Vaga de Estacionamento
- Diferenciais: Piscina adulto, brinquedoteca, espaço mini market, gás natural na cozinha e banheiro, laminado nos quartos, churrasqueira na unidade, 2 salões de festas juntos com possibilidade de unificação.

Parecer: Acreditamos que o preço é POSSÍVEL com o VSO proposto, dado o histórico que temos da mancha (America), e pouca concorrência direta.

Pareceres

Análise da Mancha e Implantação

Prospecção

Operações

Inteligência de Mercado

Financeiro

Anexos

Informações Gerais – Consolidado

Gran Miami – RS – Porto Alegre Capital

Datas e Prazos

	Compra	Lançamento	Início Obra	Término Obra	LÇTO até IO	IO até TO	Chaves	LÇTO até Chaves
Consolidado	nov-24							
i - F1 - Vaga - Varanda - Churras		mai-26	nov-26	mai-28	6 meses	18 meses	mai-29	36 meses
'an Miami - F1 - Vaga - Varanda		mai-26	nov-26	mai-28	6 meses	18 meses	mai-29	36 meses
Gran Miami - F1 - Varanda		mai-26	nov-26	mai-28	6 meses	18 meses	mai-29	36 meses
Gran Miami - F1 - Churras		mai-26	nov-26	mai-28	6 meses	18 meses	mai-29	36 meses
Gran Miami - F1 - Tipo		mai-26	nov-26	mai-28	6 meses	18 meses	mai-29	36 meses
i - F2 - Vaga - Varanda - Churras		ago-28	fev-29	mar-30	6 meses	13 meses	ago-31	36 meses
'an Miami - F2 - Vaga - Varanda		ago-28	fev-29	mar-30	6 meses	13 meses	ago-31	36 meses
Gran Miami - F2 - Varanda		ago-28	fev-29	mar-30	6 meses	13 meses	ago-31	36 meses
Gran Miami - F2 - Churras		ago-28	fev-29	mar-30	6 meses	13 meses	ago-31	36 meses
Gran Miami - F2 - Tipo		ago-28	fev-29	mar-30	6 meses	13 meses	ago-31	36 meses

Terreno e Incorridos

TOTAL (R$ + Perm.):	13,42 MM	Incorrido Terreno: 0,00 MM	Área do Terreno (100%):	20.686 m²	Área Líquida do Terreno: 20.650 m²
Cash:	0,00 MM		Custo de terreno m²:	649,0	Custo de terreno m² Área Líquida: 650,1
Permuta Financeira:	13,42 MM (10,00%)		VaR 25 (R$ mil):	0	Fração Terreno/Terreno + Custo Obra (%VGV): 10,0% / 54,8%
Permuta Física:	0,00 MM (0,00%)		VaR 26 (R$ mil):	1.867	CA Máx/Proj. 2,0 / 1,0
Ato / %VGV:	0,00 MM / 0,0%		Incorrido de Construção:	0,00 MM	Incorridos de Incorporação: 0,01 MM

Vendas

Fases	Nº Pavimentos	Preço Raso Unit.	Qtde	Preço Unit.	Aval. CEF	Cond. Parcela	% Pró-soluto	% TCD
i - F1 - Vaga - Varanda - Churras	T+14	240.192	60	258.551	270.000	96,9%	88,2%	39,6%
'an Miami - F1 - Vaga - Varanda	T+14	234.375	26	254.693	265.000	95,3%	87,9%	44,0%
Gran Miami - F1 - Varanda	T+14	224.884	102	245.192	250.000	95,9%	78,6%	48,0%
Gran Miami - F1 - Churras	T+14	209.920	98	229.668	245.000	96,1%	77,2%	57,8%
Gran Miami - F1 - Tipo	T+14	204.059	122	223.482	240.000	94,9%	82,8%	62,3%
i - F2 - Vaga - Varanda - Churras	T+14	239.136	30	257.991	270.000	99,1%	90,5%	40,7%
'an Miami - F2 - Vaga - Varanda	T+14	233.216	3	254.083	265.000	97,8%	90,3%	45,2%
Gran Miami - F2 - Varanda	T+14	224.807	42	245.673	250.000	97,9%	80,7%	49,3%
Gran Miami - F2 - Churras	T+14	210.719	49	231.000	245.000	97,1%	79,3%	59,3%
Gran Miami - F2 - Tipo	T+14	204.808	32	224.756	240.000	95,4%	85,1%	64,0%

Unidades Totais:	564	Preço Médio:	238.029	Renda Média:	3.769	ITBI+Emol. Unit. Médio:	1.235
Unidades Tenda:	564	Avaliação Média:	249.929	Ato:	3134.86 (0.83 Salários)	Custo do Ciclo Unit.:	15.592
VSO:	23 Unidades	VGV Total:	134.248.339	FGTS:	2672.67 (0.71 Salários)	Preço Raso Médio:	218.265
RET Médio:	3,4%	VGV Tenda:	134.248.339	% em RET 1%:	19%	Adc. Tx. de Aceleração Médio:	800

Construção

Custo Total Unit. | Corrigido:	106.599 | 106.052	Eventuais:	4,00%	Área priv (m²):	35,52	Gape / Mês Unit.:	11,08

Resultado

LI (R$):	16.386.035	LI:	20,08%	Exposição de Caixa (R$):	10.617.690	Margem Bruta Econômica:	37,68%
TIR:	120,82%	LI Aprovação:	20,00%	Ger. Caixa 12 meses (R$):	(1.590.369)	Margem Bruta REF:	41,58%
Exposição de Caixa:	7,34%	Δ LI:	0,08%	Ger. Caixa 24 meses (R$):	(8.397.235)	Margem Rasa Econômica:	31,41%
Payback Contingente (21 m):	19 m/ (-2 m)	LI Resiliência:	7,81%	Ger. Caixa Marginal (R$):	36.512.927	Margem Rasa REF:	36,29%
Payback Consolidado:	19 meses					Margem de Contribuição Econômica:	27,32%

DRE

R$ Mil - Valores Nominais - Compra	Gran Miami		Primeira Fase		Demais Fases	
	Nominal	%	Nominal	%	Nominal	%
Receita	144.576	100,0%	101.086	100,0%	43.491	100,0%
PIS/COFINS	(2.747)	1,9%	(1.883)	1,9%	(864)	2,0%
Custo Total	(88.390)	62,3%	(62.678)	63,2%	(25.712)	60,3%
Custo Terreno	(13.176)	9,3%	(9.399)	9,5%	(3.777)	8,9%
Custo Relacionados a Terreno	(1.051)	0,7%	(758)	0,8%	(293)	0,7%
Custos de Incorporação	(1.569)	1,1%	(1.024)	1,0%	(545)	1,3%
Custo de Construção	(72.595)	51,2%	(51.498)	51,9%	(21.097)	49,5%
Lucro Bruto Econômico	53.438	37,7%	36.524	36,8%	16.914	39,7%
Custo para Rateio	-	0,0%	-	0,0%	-	0,0%
Lucro Bruto Contábil	53.438	37,7%	36.524	36,8%	16.914	39,7%
Despesas de Selling	(11.364)	8,0%	(7.955)	8,0%	(3.409)	8,0%
Contingência	(3.325)	2,3%	(2.325)	2,3%	(1.000)	2,3%
Margem de Contribuição	38.749	27,3%	26.245	26,5%	12.505	29,3%
IR e CSLL	(2.248)	1,6%	(1.541)	1,6%	(707)	1,7%
Margem Líquida	36.501	25,7%	24.704	24,9%	11.798	27,7%

R$ Mil - VPL - Compra	Gran Miami		Primeira Fase		Demais Fases	
	VP	%	VP	%	VP	%
Receitas	81.610	100,0%	62.847	100,0%	18.764	100,0%
PIS/COFINS	(1.520)	1,9%	(1.153)	1,8%	(367)	2,0%
Custos e Despesas Totais	(63.705)	78,1%	(49.197)	78,3%	(14.508)	77,3%
Custo Terreno	(7.299)	8,9%	(5.676)	9,0%	(1.622)	8,6%
Custo Relacionados a Terreno	(898)	1,1%	(648)	1,0%	(251)	1,3%
Custos de Incorporação	(1.152)	1,4%	(809)	1,3%	(342)	1,8%
Custo de Construção	(44.585)	54,6%	(34.536)	55,0%	(10.048)	53,6%
Despesas de Selling	(7.509)	9,2%	(5.807)	9,2%	(1.702)	9,1%
Contingência	(1.019)	1,2%	(777)	1,2%	(243)	1,3%
IR e CSLL	(1.243)	1,5%	(943)	1,5%	(300)	1,6%
Lucro Imobiliário	16.386	20,1%	12.497	19,9%	3.889	20,7%

Obrigado